Artikelnummer: 7904.750.623 Bedrukking mogelijk

Bac gerbable Euronorm UNIBOX - 600 x 400 x H 145 mm (fond lisse)

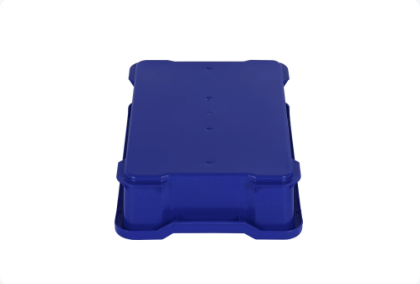

Spécifications du produit

Poids (kg)	1,9 kg
Dimensions externes (L x L x H)	600 × 400 × 145 mm
Résistance à la température	De -30°C à +80°C
Volume (l)	24 Litre
Couleur	Bleu
Fond	Fermé, lisse
Parois laterales	Fermées
Poignées	Fermées
Dimensions internes (L x L x H)	537 × 358 × 140 mm

Propriétés

- **Coins arrondis généreux pour un vidage efficace et un nettoyage facile.**
- **Hygiène optimale grâce à la structure externe minimale en nervures.**
- **Construction de parois et de fond épaisses pour une bonne résistance aux chocs et une longue durée de vie.**
- **Sur les côtés courts, pourvus d'un rebord supérieur abaissé, pour une bonne ventilation du contenu.**

Description

Bac empilable UNIBOX au format Euronorm (600 x 400 x H 145 mm - 24 litres). Conception entièrement fermée avec des parois lisses et un fond lisse. L'UNIBOX est équipé de poignées ergonomiques en forme de bol pour une manipulation facile. Ces bacs empilables UNIBOX particulièrement hygiéniques ont peu de nervures à l'extérieur et présentent des coins arrondis généreux avec un grand rayon. Ce design simplifie le nettoyage et la vidange. Les UNIBOX ont des dépressions sur les deux côtés courts de la bordure supérieure pour faciliter le refroidissement rapide et une bonne aération.

Transoplast
+32(0)11 235 450
website@transoplast.com
dev.transoplast.fr

Accessoires assortis

52.RP682F.ZBV.2

Transoplast
+32(0)11 235 450
website@transoplast.com
dev.transoplast.fr